

Programa de Actividades:

AGUA, ENERGÍA, BIODIVERSIDAD, CONSUMO RESPONSABLE, RESIDUOS, ESPACIOS NATURALES POTEGIDOS DE LA COMUNIDAD DE MADRID, ESPECIES EXÓTICAS INVASORAS

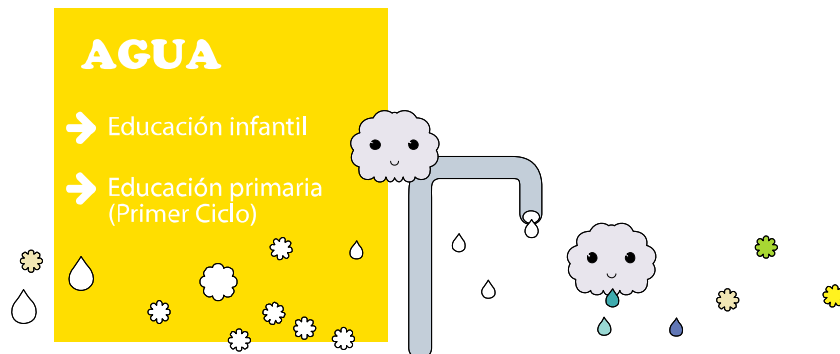

Conoceremos la procedencia y los usos del agua, destacando su importancia para los seres humanos y para la vida. Buscaremos trucos sencillos para reducir nuestro consumo.

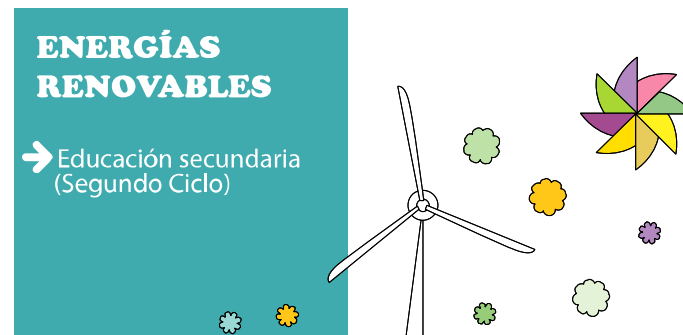

Investigaremos acerca de la energía y su uso en nuestro centro educativo. Un acercamiento a las ecoauditorias escolares donde proponer algunas acciones de ahorro y mejora energética.



Trabajaremos la biodiversidad, su importancia (los servicios ambientales que nos proporciona) y la problemática ambiental desde un punto de vista global.



Aprenderemos la importancia de realizar un consumo responsable, conociendo las distintas alternativas que existen a la hora de comprar y siendo conscientes de la huella que nuestros hábitos dejan en el planeta.

Programa de Actividades:

AGUA, ENERGÍA, BIODIVERSIDAD, CONSUMO RESPONSABLE, RESIDUOS, ESPACIOS NATURALES POTEGIDOS DE LA COMUNIDAD DE MADRID, ESPECIES EXÓTICAS INVASORAS

RESIDUOS

→ Educación primaria
(Segundo Ciclo)

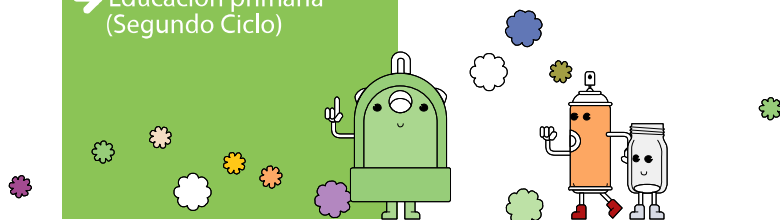

Estudiaremos los diferentes tipos de residuos, su procedencia y los problemas que generan. Aprenderemos a separarlos adecuadamente para posibilitar su correcta gestión, promoviendo actitudes responsables hacia el reciclaje.

ESPACIOS NATURALES PROTEGIDOS DE LA COMUNIDAD DE MADRID

→ Bachillerato



Profundizaremos en la importancia de los Espacios Naturales Protegidos, su relación con la biodiversidad y los servicios ambientales relacionados con nuestro bienestar.

ESPECIES EXÓTICAS INVASORAS

→ Educación primaria
(Tercer Ciclo)

También en INGLÉS



Reflexionaremos sobre las especies introducidas, un problema de todo el planeta que afecta a la conservación de la biodiversidad. Nos cuestionaremos el tema de las mascotas, sus cuidados y otras actitudes que pueden convertirnos en parte de la solución de este desconocido problema ambiental.

AGUA

Educación infantil
Educación primaria

BIODIVERSIDAD

Educación primaria
Educación especial

RESIDUOS

Educación primaria

ENERGÍAS

Educación secundaria

CONSUMO RESPONSABLE

Educación secundaria
FP grado medio

ESPACIOS NATURALES PROTEGIDOS DE LA COMUNIDAD DE MADRID

Bachillerato

ESPECIES EXÓTICAS INVASORAS

Educación primaria

¿Cómo participar en el programa?

Si desea participar en el Programa de Educación Ambiental para los centros educativos de la Comunidad de Madrid es necesario realizar la inscripción a través del teléfono 91 745 93 59

Más información en info@educambientalmadrid.com o en la página

web: www.educambientalmadrid.com